

手作り肉まん専門店 らん

広島市佐伯区八幡東3-26-11 2F



「出来立ての美味しさをどうぞ」と高さん

素材を楽しむ 本場中国の肉まんが 味わえる専門店がオープン!

2024年12月12日にオープンしたのは、中国出身の店主・高さんが作る本場の手作り肉まん専門店です。小麦粉とイースト菌だけで作るシンプルな生地はもちもちとした食感で、ほのかな甘み特徴。具材や季節などに合わせて生地の配合や発酵時間を変え、その日最も美味しい状態で提供しています。

具材にはミンチやシイタケなど厳選した食材を使用。ミンチは赤身と脂身のバランスが良く、一口食べれば肉汁が口いっぱいに広がります。味付けはシンプルながら、中国の味噌でコクをプラス。少し甘味のある生地との相性も抜群です。

手間暇かけて作るあんまんもおすすめ。餡は佐伯区八幡に工場がある老舗、吉川製餡のつぶあんを使用。甘さ控えめの餡に自家製の背脂をプラスし、じっくりと煮詰めたオリジナルです。甘さの中に深いコクとうま味を感じる一品です。

そのほか、中国ではメジャーな饅頭(まんとう)も販売。饅頭とは、肉まんやあんまんの生地だけでできた蒸しパンの一種。そのまま食べても、好きなものを付けてアレンジして食べても楽しめます。カウンター席もあり店内で味わうことも可能です。

自家製の餃子は豚肉餃子、エビニラ餃子(数量限定)、椎茸木耳餃子の3種類を用意。餃子は注文が入ってから焼くため、10分ほど時間がかかります。待っている間に楽しめるコーヒーのサービス付きです。

手間暇かけて作る本場の味を、ご家庭でもぜひ。

お問合せ先

Tel. 080-3056-8188

営業時間 10:00~19:00
※売切れ次第終了

定休日 月曜、
第3土曜

ボリューム満点の
肉まん270円(上)と
あんまん270円(下)



本コーナーで、お店やサービスのご紹介をご希望される場合は、商工会までご連絡ください

次号の チラシ封入 サービスのご案内

発行概要 2025年 3月7日(金)
五日市商工会員等(約2,100)へ送付

締切 2025年 2月21日(金)

条件 五日市商工会が許可した内容であること
必要部数/2,100部を自身でご用意いただくこと

規格 原則A4サイズに限る

料金 8,800円(税込)

その他諸条件があります。
詳細は商工会までお問い合わせください。

会報でのチラシ封入サービスについて、下記の『信書』に該当する場合、封入サービスをご利用いただけない可能性があります。会報誌でのチラシ封入をご検討の際はご注意ください。

『信書』とは、『特定の受取人に対し、差出人の意思を表示し、又は事実を通知する文書』

1. 文書自体に受取人が記載されている文書
2. 商品の購入等利用関係があることを示す文言が記載されている文書
3. 契約関係等差出人との間において特定の関係にある者への意思の表示又は事実の通知である旨の文言が記載されている文書
4. 差出人が特定の受取人に差し出す趣旨が明らかとなる文言が記載されている文書

お問合せ先
経営支援課

Tel
082-923-4138



五日市商工会

Itsukaichi Society of Commerce and Industry

Happy
New Year!

2025

新年明けまして おめでとうございます

五日市商工会は本年も会員の皆様のご期待に添えるよう、
精一杯尽力させていただきます。
本年も何卒よろしくお願い申し上げます。

CONTENTS

- | | |
|--|--|
| 1 年始のご挨拶 | 4 事業承継マッチング・商標登録 |
| 2 会員増強キャンペーン
新規加入会員のご紹介
新規加入会員交流会の開催報告 | 5 確定申告のご案内
6 さくら祭り出店者・出演者募集
HP掲載希望事業者募集
人材育成セミナー参加者募集・職員の人事異動 |
| 3 中小企業省力化投資補助金
資金調達情報(マル経融資) | 裏面 会員紹介 |

五日市商工会
LINE公式アカウント

友だち募集中!

《友だち登録》して
経営に役立つ情報を
受け取ろう

スマホで読み込んでください▶



令和7年 年始のご挨拶



五日市商工会 会長 宮本 正直

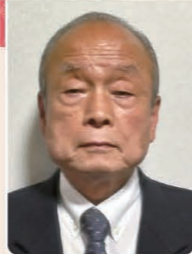

明けましておめでとうございます。

五日市商工会員並びに関係者の皆様方には、平素より商工会の事業運営にご理解とご協力を賜り、厚く御礼申し上げます。

昨年5月に会長に就任させていただき、早7か月が経過いたしました。就任以来、皆様方に支えていただき、誠にありがとうございます。特に就任後間もない7月には、商工会4地区でそれぞれ会員交流会を開催し、今後の商工会運営に大いに参考となるご意見をお伺いでき、会員の皆様が商工会にご期待いただいていることをひしひしと感じました。

その後も、会員同士の親睦や情報交換にお役立ていただけるよう、さらに地域の活性化のため、ボウリング大会、ゴルフ大会、会員大交流会、新規加入会員交流会、湯来フェス!!などを開催し、多くの皆様のご参加をいただき、盛大に開催することができ、深く感謝申し上げます。

また、昨年度に開始したLINE公式アカウントやリニューアルした商工会ホームページの活用、商工会行事の動画発信など、会員の皆様にとりまして商工会が今まで以上に身近な存在となるよう、情報化の推進を進めているところです。

新たな年を迎え、商工会として最大の目的である、会員の皆様の持続的な経営を実現するため、経営計画の策定支援・実行支援の強化、ニーズに沿った研修会の開催、資金繰りの安定化に向けた相談対応など、会員の皆様に寄り添った伴走型の支援を一層強化してまいりたいと考えております。

このため、コロナ後の社会経済活動に対応する地域総合経済団体として、皆様のご期待にお応えできるよう、商工会長としての責務を果たすべく最大限努力していく所存でございます。

会員並びに関係者の皆様方には、深いご理解と温かいご支援を賜りますようお願い申し上げますとともに、本年が皆様にとりまして、実り多き年となりますようご祈念申し上げまして、年頭のご挨拶といたします。



広島市佐伯区長 石井 源太



あけましておめでとうございます。

五日市商工会の皆様には、日頃から地域経済の活性化、区行政の推進に多大なる御支援・御協力を賜り、心より敬意を表するとともに、厚く御礼申し上げます。

昨年の佐伯区を振り返りますと、最後の開催となった「八幡川リバーマラソン大会」や区を代表する行事である「佐伯区民まつり」、五日市商工会における「湯来フェス!!」の開催などにより、佐伯区に笑顔や活気をもたらすことができました。

また、9月にはゆめモール五日市、12月にはイオンタウン楽々園といった新たな商業施設が誕生し、今後新たな地域の活性化やにぎわいの拠点として親しまれることを期待しています。

他方で、近年価値観やライフスタイルが多様化し、私たちを取り巻く環境が大きく変化しており、これまで地域が有していた相互扶助や福祉、防犯、防災、環境美化、伝統文化の維持など、様々な機能の低下が懸念されています。こうした社会の変化の中において地域が元気であり続けるためには、「共助の精神」に基づく、住民同士の助け合いを実践していくことが重要となります。

このため本市では、「自分たちのまちは自分たちで創り、守る」という地域主体のまちづくりを推進するため、「広島市地域コミュニティ活性化ビジョン」に基づき、広島型地域運営組織「ひろしまLMO(エルモ)」の構築を推進しています。佐伯区役所といたしましては、区のキャッチフレーズである、「さ」さえあい、「え」がおあふれる、「き」ぼうのまちの実現に向け、このLMOの活用を念頭に、地域の実情に応じた課題の解決に向けたサポートをしていきたいと考えております。

今後とも、個性豊かで魅力と活力あふれるまちづくりを推進してまいりますので、五日市商工会をはじめとする関係機関の皆様には引き続き御支援・御協力を賜りますようお願いいたします。

結びに、五日市商工会のますますの御発展と、会員の皆様の御健勝と御多幸を祈念いたしまして、年頭のご挨拶とさせていただきます。本年もよろしくお祈りいたします。

後期 会員増強キャンペーン

キャンペーン実施期間 2ヶ月間
令和7年 2月1日(土)～3月31日(月)

期間中の新会員加入特典

法人の方 加入金 5,000円
個人の方 加入金 3,000円

双方とも 0円

年会費の減免

初年度会費は月割

2月加入の場合 法人会員 3,000円 一般会員 2,000円

3月加入の場合 法人会員 1,000円 一般会員 1,000円

金融・補助金など様々な経営相談を受付しています。事業者同士で協力してがんばろう!

お近くに商工会未加入の事業者の方がいらっしゃいましたら、是非ご紹介ください!職員が迅速に対応いたします。



ご紹介いただいた事業者の方が加入された場合、ご紹介者様に **QUOカードをプレゼント!!**

会員事業者の方が「商工会に未加入の事業者様」を商工会(事務局)にご紹介いただき、加入手続きが完了した場合、1者あたり3,000円相当のQUOカードを進呈いたします。

※QUOカード進呈には条件がございます。詳細は、商工会事務局にお問合せください。

New member 新規加入会員のご紹介

加入期間 令和6年9月1日～令和6年11月30日

新たに五日市商工会に入会された会員のみなさまを紹介します!

(順不同・敬称略)

事業所名	業種	事業所名	業種	事業所名	業種
㈱メジャークラフト	外構工事業	Salon de Aimer	エステサロン	炭焼diningぼちぼち	飲食業
手作り肉まん専門店 らん	飲食業(テイクアウト)	おいでや五日市店	飲食業	エイ・サイエンス	化粧品卸小売業
CAM	サービス業(スポーツ教室等)	Felice	飲食業	向井 幸人	テクニカルアドバイザー
花燕	小売、サービス業	ALTER CRAFT	建設業	Blue Glow	
㈲成和工業	空調工事	ブティック オランジュ	小売業	白井宏章税理士事務所	税理士事務所
㈱サコダ車輛	自動車販売、メンテナンス、車検	河部伸吾税理士事務所	税理士事務所	龍栄総業	解体工事業
㈲河村工業		東是㈱	卸売業、輸出入	㈱つばきらんど	不動産業
多和 由美子	講師業	㈱セレンディビティ・コンサルティング		㈱エンプロイズワン	運送業
Crawl up		エナジック㈱		きだに行政書士事務所	行政書士事務所
エクステリア今井	外構工事業	㈲豊田水産運輸	一般貨物運送業		
居酒屋 順	飲食業	㈱Y.T.A.YUTA EnglishAcademy	英語学習塾		

※情報開示に同意いただいた方のみ掲載しています。

令和6年度 新規加入会員 交流会

令和6年11月15日(金)、商工会の支援サービスを活用していただくためのPR、新規加入者と役員との交流、ならびに商工会加入推進を目的とした交流会を開催しました。当日は、平成31年4月以降に加入された会員の皆様を中心に、紹介者や役員を含め、総勢40名の方々にご参加いただきました。本交流会は、新規加入会員の皆様に商工会の魅力を知っていただく貴重な機会となりました。



2024.11/15

令和6年度
新規加入会員交
⑤五日市商工会

中小企業省力化投資補助金

随時申請
受付中!

事業目的

中小企業等の売上拡大や生産性向上を後押しするため、人手不足に悩む中小企業等に対して、IoT、ロボット等の人手不足解消に効果がある汎用製品を導入するための事業費等の経費の一部を補助することにより、簡易で即効性がある省力化投資を促進し、中小企業等の付加価値額や生産性向上を図るとともに、賃上げにつなげることを目的とします。

補助対象者

補助率等

カタログに掲載された製品が補助対象となります。また、補助上限額は従業員数ごとに異なります。

補助対象	補助上限額	補助率
補助対象として カタログに登録された 製品等	従業員数5名以下	200万円 (300万円)
	従業員数6~20名	500万円 (750万円)
	従業員数21名以上	1,000万円 (1,500万円)

※賃上げ要件を達成した場合、()内の値に補助上限額を引き上げ

人手不足の
状態にある
中小企業等

メリット

01

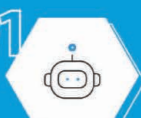

省力化製品が
対象

02



自社の課題・ニーズに合わせて、
製品を選ぶことができる

03



導入を支援する「販売事業者」が
申請・手続きをサポート

04



補助率
1/2

応募・交付申請フロー

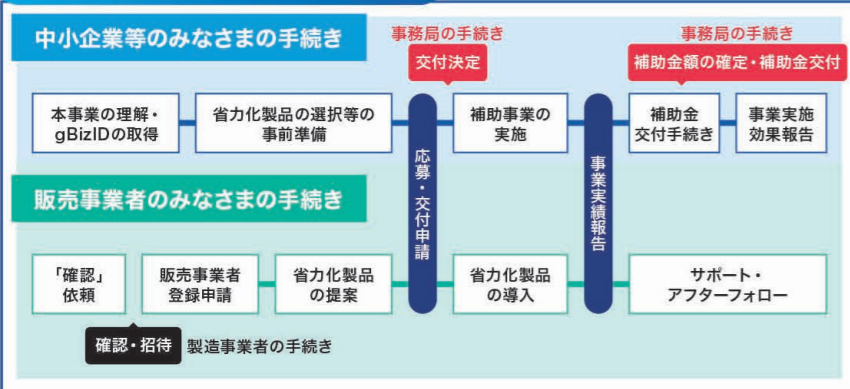

補助対象製品のカテゴリ

- ▶ 清掃ロボット
▶ 配膳ロボット
▶ 自動倉庫
▶ 検品・仕分システム
▶ 無人搬送車 (AGV・AMR)
▶ スチームコンベクションオープン
▶ 券売機
▶ 自動チェックイン機
▶ 自動精算機
- ▶ タブレット型給油許可システム
▶ オートラベラー
▶ 飲料補充ロボット
▶ デジタル紙面色校正装置
▶ 測量機
▶ 丁合機
▶ 印刷用紙高積装置
▶ 印刷用インキ自動計量装置
- ▶ 段ボール製箱機
▶ 近赤外線センサプラスチック材質選別機
▶ デジタル加飾機
▶ 印刷紙面検査装置
▶ 鋳物用自動バリ取り装置
▶ 自動調色システム
▶ 蛍光X線膜厚測定器
▶ 自動裁断機 など

本補助金の詳細や
対象製品のリスト (カタログ)、
公募要領などはこちらから

<https://shoryokuka.smrj.go.jp/>

事業承継 マッチング 支援

「続けたい」と「始めたい」をつなげる。

後継者がいないことなどを理由に「事業を譲り渡したい」とお考えの方と、創業や事業拡大等に向けて「事業を譲り受けたい」とお考えの方をつなぐ、マッチングサービス「事業承継マッチング支援」を提供しています。

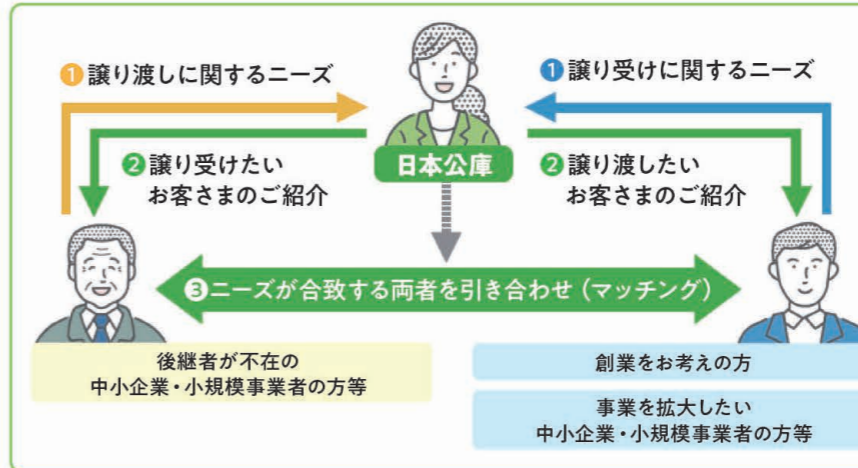

事業承継マッチング支援

5つの特徴

- 1 小規模事業者の方のご利用が中心
- 2 事業を受け継いで創業される方も対象
- 3 オープンネーム (実名) による後継者探しも実施
- 4 専門担当者によるサポート
- 5 無料のサービス

JFC 日本政策金融公庫

国民生活事業
広島支店 (国民生活事業)
Tel: 082-244-2236 [平日 9:00~17:00]

詳しい情報はこちらから

日本公庫 事業承継マッチング

検索



商標登録してますか?

その社名や商品名、使っても大丈夫?

✓ あなたの事業、以下のことが当てはまりますか?

- オリジナルの商品名をつけた商品を製造・販売している。
- オリジナルのサービス名をつけてサービスを提供している。
- 看板やホームページに会社のロゴマークを表示している。

✓ お店の名前、商品の名前を決める時には、先に調査をしましょう!

使えなくなるかもしれない!

他人と同じ商標を使うと、警告を受けたり、差止め等されたりすることも...社名・店名や商品名の変更を余儀なくされ、うまく商売ができなくなるかもしれません!

もっと売れるようにしませんか!

名前を登録することで、マネされることを防ぎ、安心して商売を続けることができます。良い名前ですれ、売れたいですね。

一つでも当てはまる場合、
商標の活用について
ご相談をお勧めします。

参照
リンク

初めてだったら
ここを読む
商標出願のいろは

商標審査官が
教えます。
商標出願ってどうやるの?

商標活用の
事例を見たい時

商標出願
書類の書き方は

願書等の
様式は

ご不明な点はお気軽にご相談ください。
“相談無料”“秘密厳守”で対応します。

INPIT (インピット)
広島県知財総合支援窓口

【開設時間】 毎週月曜日~金曜日 ※祝祭日、年末年始を除く 9:00~17:00
【住所】 〒730-0052 広島市中区千田町3-13-11 広島発明会館
【運営機関】 一般社団法人広島県発明協会

お電話はこちら ☎082-247-2562

【HP】 <https://chizai-portal.inpiti.go.jp/madoguchi/hiroshima/>
【担当】 森本 morimoto@hiroshima-hatsumeij.jp

知財総合支援窓口は、独立行政法人工業所有権情報・研修館 (INPIT) が実施する知的財産の相談窓口です。

資金調達情報

マル経融資 (小規模事業者経営改善資金)

マル経融資制度は、商工会の推薦により、小規模事業者に対して無担保・無保証人で融資を行う(株)日本政策金融公庫の融資制度です。融資を受けるには審査があり、審査の結果ご希望に沿えない場合もありますので、予めご了承ください。

資金の使いみち	運転資金 仕入資金、手形決済資金 給与・ボーナスの支払いなど	設備資金 工場・店舗の改装資金 車両、機械設備の購入など
融資対象	<ul style="list-style-type: none"> ● 常時使用する従業員が製造業・建設業・その他で20名以下 ● 商業・サービスは5名以下の事業所 (但し、宿泊業および娯楽業は20名以下) ● 最近1年以上、佐伯区内で事業を営んでおられる方 ● 原則6ヶ月以上、五日市商工会の経営指導を受けていること 	
融資限度額	2,000万円	
返済期間 (据置期間)	7年以内 (1年以内)	10年以内 (2年以内)
利率 (年)	1.65% (令和6年12月2日現在) ※最新の金利は商工会にご確認ください	

※ご利用の際には、一定の要件を満たす必要があります。要件の詳細は、商工会までお問合せください。

保証人・担保不要!

商工会からのお知らせ

確定申告

個別相談

ご案内

完全
予約制

商工会では毎年この時期、決算及び確定申告についての相談、サポートをおこなっております。

昨年、商工会へご相談いただいた皆様には、相談日のご案内を封書にて発送しますので、ご確認ください。
予約制で対応しておりますので、指定日での来所が難しい場合は、必ず商工会までご連絡ください。
また、初めての方は来所日時について事前にお問い合わせください。

場所・日程

五日市商工会 本所

令和7年2月3日(月)～3月17日(月)

※商工会休業日を除く
※最終日(3月17日)の受付は、14:00まで

五日市商工会 湯来支所

令和7年2月3日(月)～3月17日(月)

☑開所時間 9:30～16:15 ※商工会休業日を除く
※最終日(3月17日)の受付は、午前中のみ

決算手数料 【基準額】
10,000円(税抜)

消費税手数料 【基準額】 本則 7,000円(税抜)
簡易 4,000円(税抜)

(但し、作業内容及び会員・非会員の別によって増減します)

ご持参いただくもの

- 月別集計表または試算表
- 売上先、仕入先の明細表(各売上・仕入先について、その所在地、法人番号又は登録番号、売上金額別に分けて集計したもの/令和5年分から様式変更により必要)
- 税務署から送付された申告関係書類または確定申告のお知らせハガキ
- 令和4年・令和5年分所得税確定申告書、決算書、消費税確定申告書等、令和6年分年末調整書類
- 所得控除や税額控除に必要な証明書、領収書
(生命保険料・火災保険料・地震保険料控除証明書、国民年金等控除証明書、国保料等の年間支払額のわかるもの、小規模企業共済控除証明書、医療費控除される方は「病院別・人別に医療費額をまとめた資料」及び領収書、公的年金等の源泉徴収票、他)
- 売上及び経費を消費税標準税率10%と軽減税率8%及びインボイスの有無により分けて集計した資料
- 令和6年中に購入した償却資産の明細、その他の必要な関係書類

マイナンバーの本人確認資料

申告書にマイナンバーの記載が必要です。また、本人確認のために申告人の次のいずれかの資料を添付する必要がありますので必ずご持参ください。

- マイナンバーカードの写し(両面)
- 通知カードの写し及び、運転免許証または公的医療保険の被保険者証の写し
- マイナンバーが記載された住民票の写し及び、運転免許証または公的医療保険の被保険者証の写し
配偶者(特別)控除、扶養控除、専従者給与、年少扶養の適用がある場合、該当する方のマイナンバーも記載する必要があります。対象となる方のマイナンバーを、あらかじめご準備の上お越しください。

混雑緩和へのご協力とお願い

- 例年この時期多数のご相談が寄せられるため、**完全予約制**とさせていただきます。
- 予約なしでお越しいただいた場合、当日手続きをお断りする場合がございますのでご注意ください。

ご協力をお願いいたします

春の訪れ 第32回 盛春桜花 さくらまつり

出店事業者
ステージ出演者
募集!!

五日市中央公園にて開催する「盛春桜花さくらまつり」の出店事業者とステージ出演者を募集します!
飲食・物販など、地域を盛り上げる出店ブースや、歌やダンス、パフォーマンスでステージを彩る出演者を大歓迎! 地元の魅力を発信する絶好の機会ですので、ぜひご参加ください。

日程 令和7年4月の土・日曜日の2日間

内容 五日市中央公園(造幣局北側)で開催する盛春桜花さくらまつりの

①グルメテント村への出店事業者
②ステージ(歌、ダンス等)での出演者

申込締切 令和7年2月7日(金)まで

参加を希望される方は経営支援課(西澤)までご連絡ください。

会員事業所紹介 HP掲載希望事業者募集中!!

昨年度リニューアルした五日市商工会ホームページの会員紹介ページに、掲載希望の事業所を募集しています。掲載を希望される方は、現在、事業者様ご自身で登録ができるようになっておりますので、希望される方は、下記のリンクからご登録をお願いいたします。

<https://www.itsukaichi.net/member/>

こちらからご登録を

人材育成セミナー 2025

お笑い芸人に学ぶ! 誰からも好かれるコミュニケーション術

日時 令和7年2月20日(木) 16:00～18:00
場所 五日市商工会館3階大会議室
講師 村瀬 健(放送作家/漫才作家)
参加費 無料
申込締切 令和7年2月10日(月)

申込を希望される方は同封のチラシをご確認ください。

職員の人事異動

臨時職員の採用のお知らせ

中岡真央
令和6年11月5日
総務企画課に配属

11月よりお世話になっております。中岡と申します。以前は島根県浜田市の石央商工会に勤務しておりました。再び商工会の業務に携わることができ、大変嬉しく思っております。これからどうぞよろしくお願いいたします。